



EVROPSKÁ UNIE
Evropské strukturální a investiční fondy
Operační program Doprava

Ministerstvo dopravy
Státní fond dopravní
infrastruktury



Orientační schéma:

Razítko oprávněné osoby:

Podpis:

Datum:

Revize:	Datum:	Popis:	Kontroloval:
			Ing. arch. Luboš Sejkora

Stavebník/Investor:	Správa železnic, státní organizace	
Adresa:	Dlážděná 1003/7, 110 00 Praha 1	
Zástupce investora:	Stavební správa západ	
Adresa:	Sokolovská 1995/278, 190 00 Praha 9	

Zhotovitel stavby:	SUDOP PRAHA a.s.	
Adresa:	Olšanská 2643/1a, Žižkov, 130 80 Praha 3	
Kontakt:	T: +420 604 236 211 E: lubos.sejkora@ipsumcz.cz	

Zhotovitel objektu:	SUDOP PRAHA a.s.	
Adresa:	Olšanská 2643/1a, Žižkov, 130 80 Praha 3	
Kontakt:	T: +420 604 236 211 E: lubos.sejkora@ipsumcz.cz	

Hlavní projektant (HIP):	Specialista:	Odpovědný projektant:	Zpracovatel:
Ing.arch. Luboš Sejkora	Ing. Milan Šafář	Ing. Jan Mixa	Ing. Milan Šafář

Název stavby/akce:	Areál HZS Cheb Vrázova ulice, k.ú. Cheb parc.č. 1393/12, 1399/17, 1404/4		Označení (S-kód): S631900075
			Označení zhotovitele: 20360200
Název části:	Pozemní stavební objekty budov		Označení části: D.2.2.1.04
Název objektu:	Hlavní objekt - technika prostředí staveb Elektroinstalace - silnoproud		Označení objektu/komplexu: SO 09-72-01.04
Název přílohy:	Rozvaděč R2NP		Číslo přílohy: 2.411
Kraj:	Katastrální území:	TUDU:	Paré:
Karlovarský	Cheb [620919]		
Dokumentace:			
Stupeň dokumentace:	Datum zpracování:		
PDPS	28.02.2023		

S-kód:	Stupeň dokumentace:	Část:	Objekt:	Podobjekt:	Příloha:	Revize:
1 2 3 4 5 6 7 8 9 10 11 12 13 14 15 16 17 18 19 20 21 22 23 24 25 26 27 28 29 30 31 32 33 34 35 36 37 38 39 40 41 42 43						

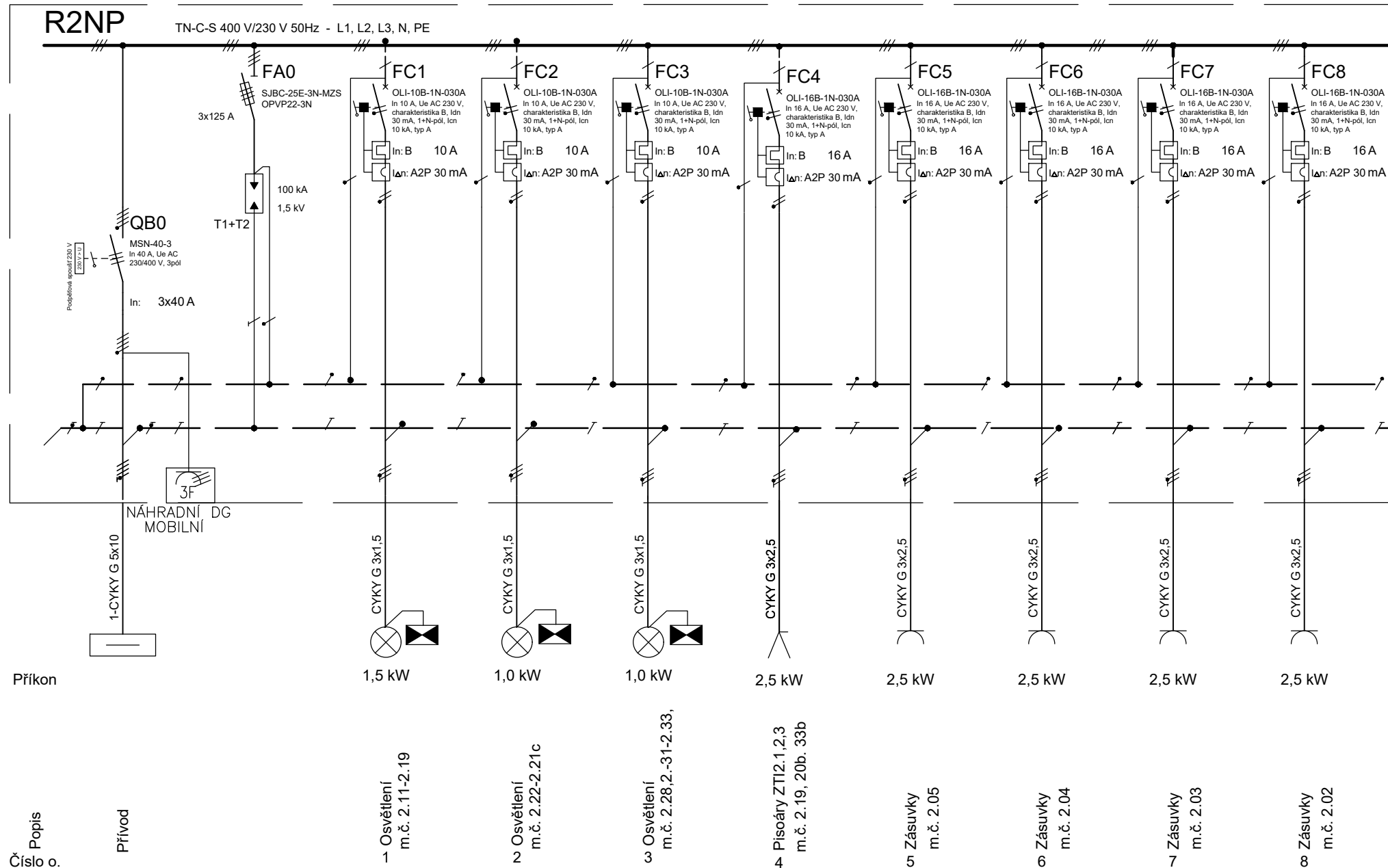

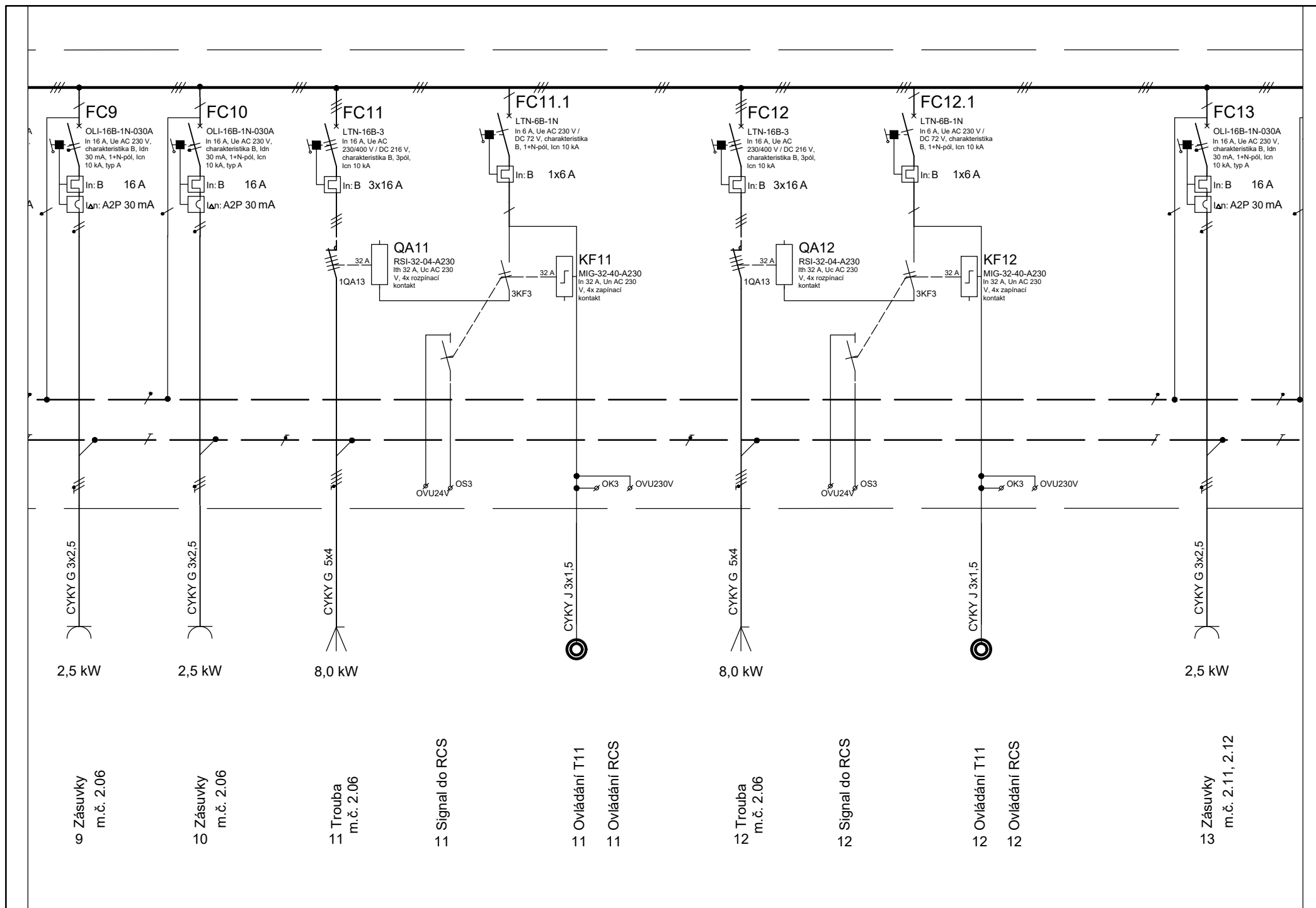

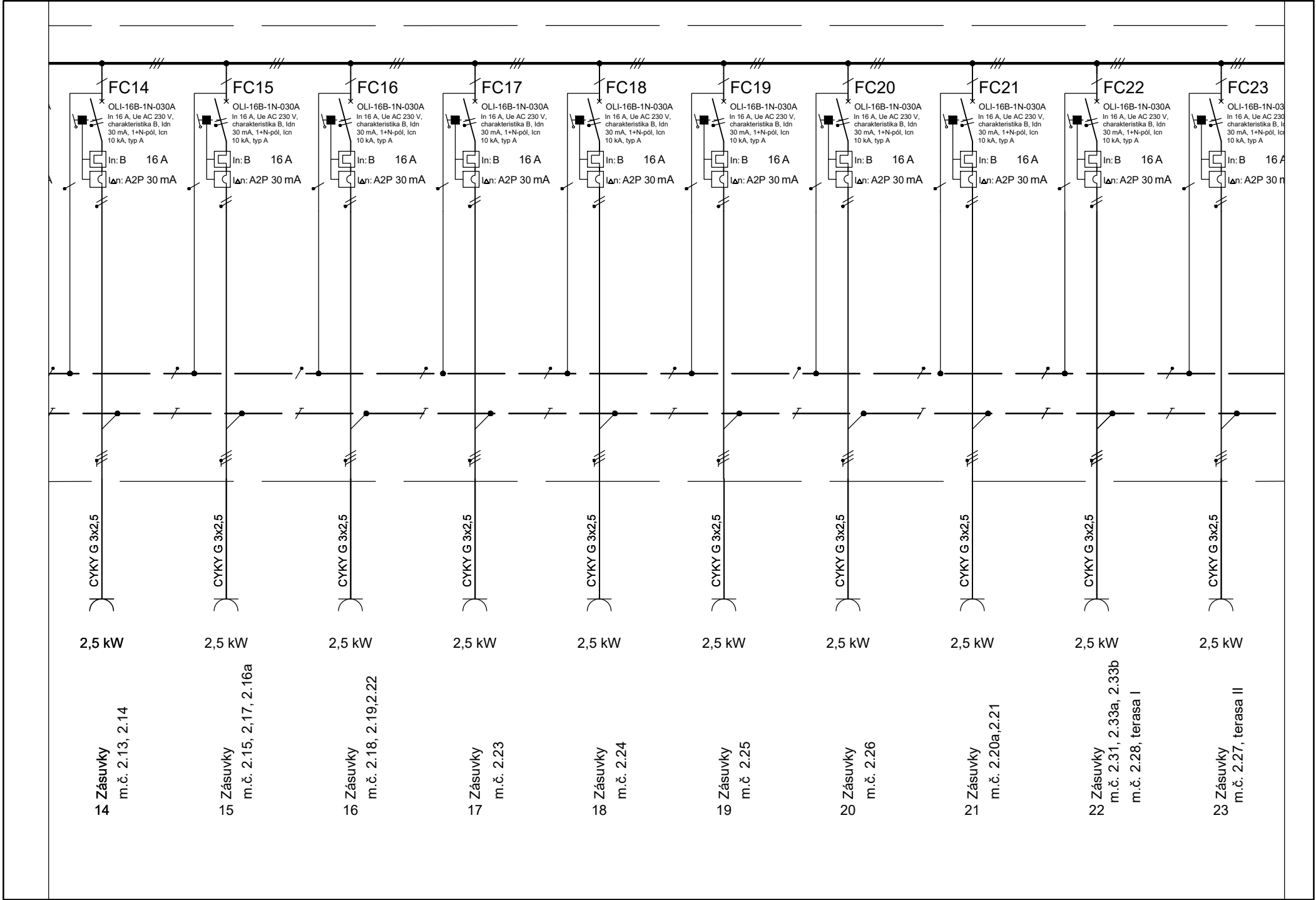

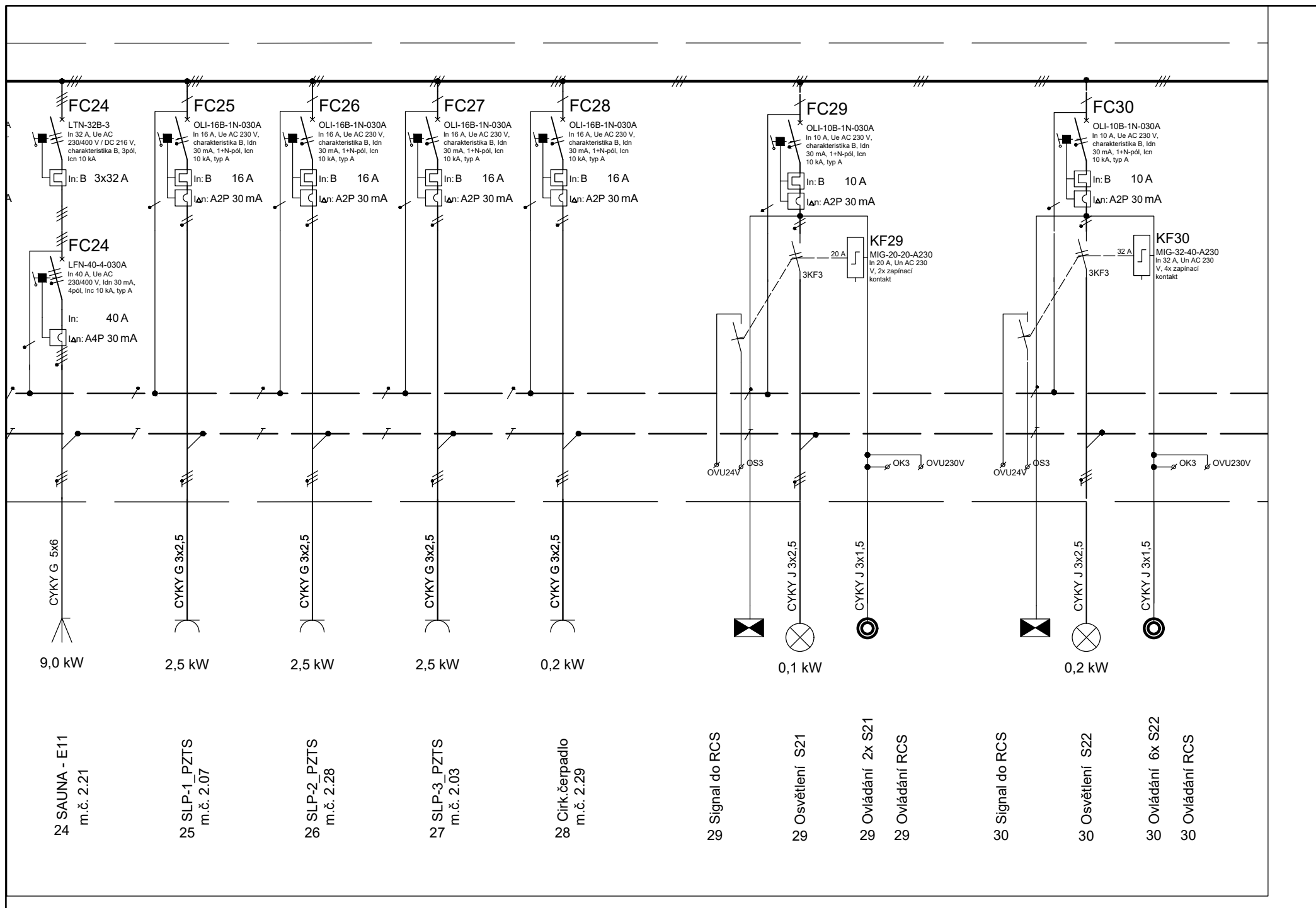

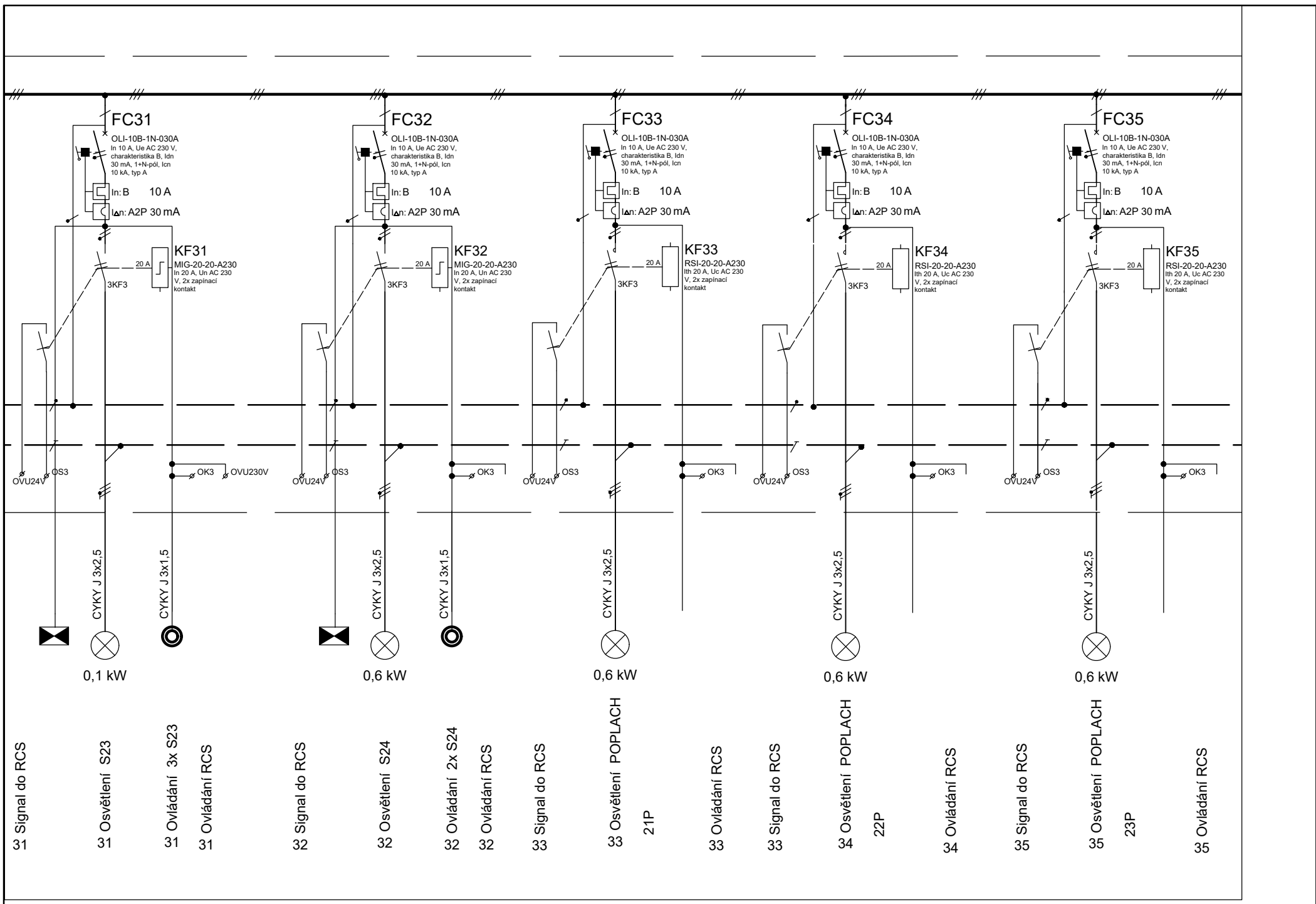

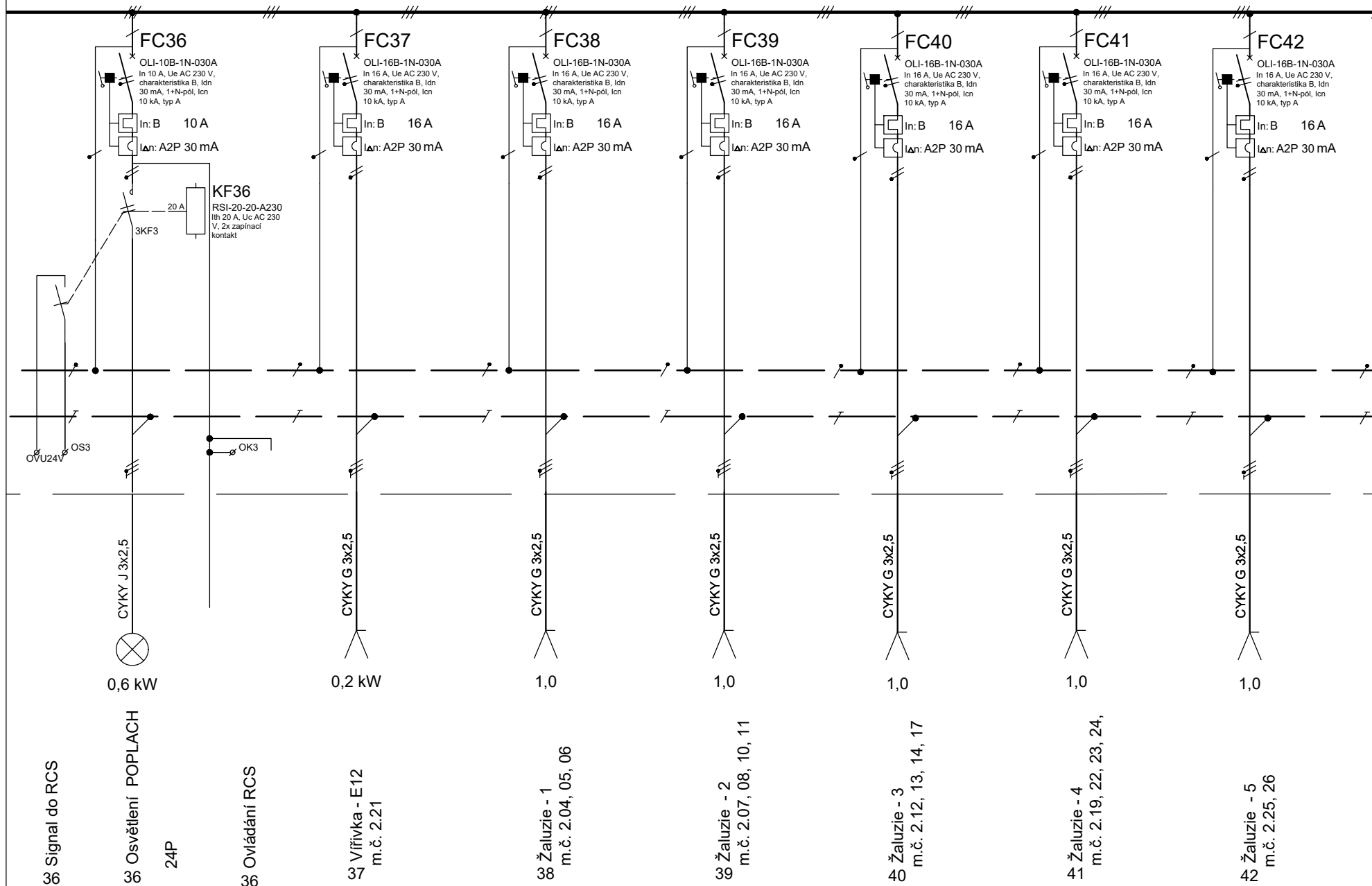

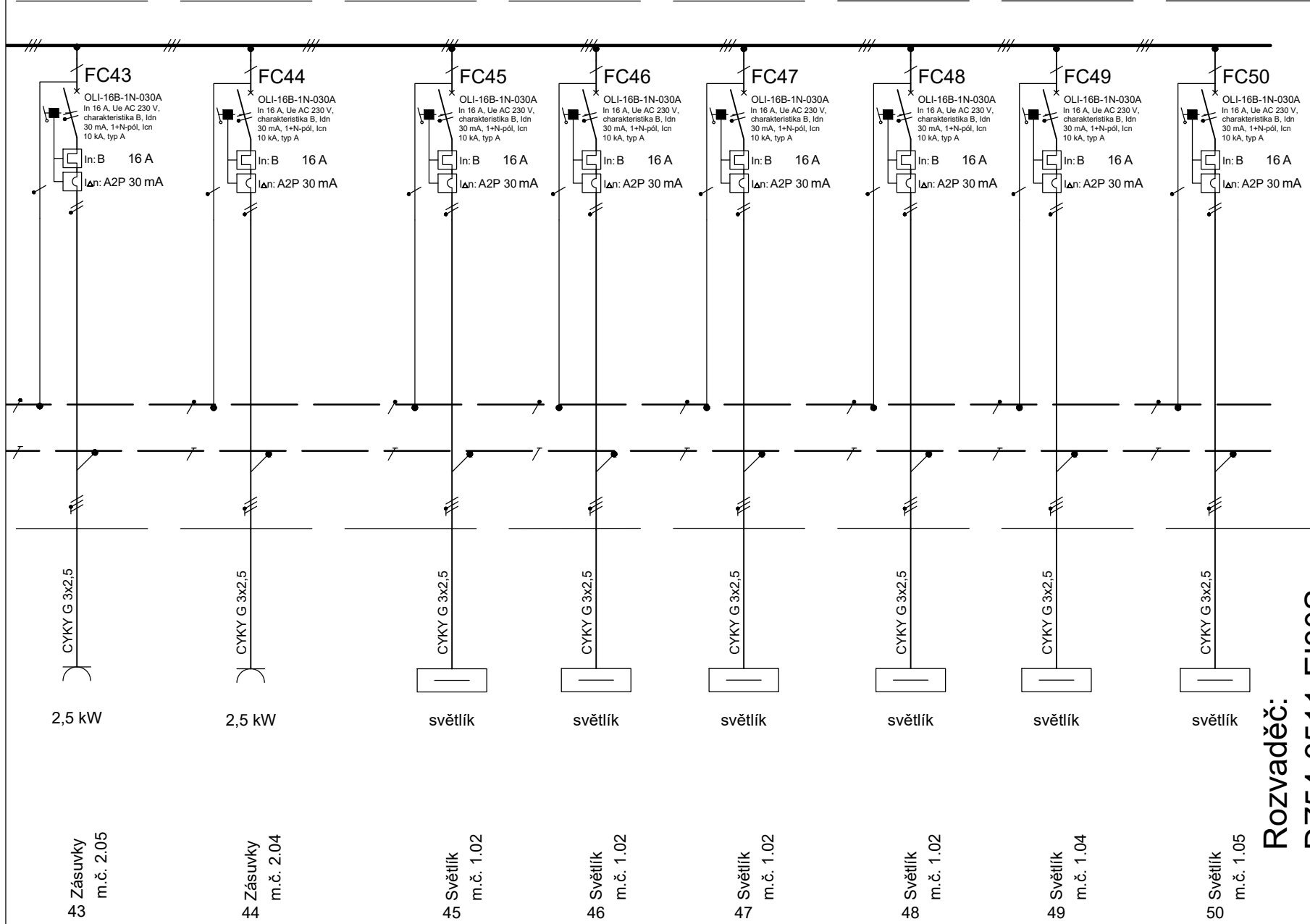

Rozvaděč:
DZ54-3511-EI30S

Výrobce skříně:XXX

Orientační rozměry v x š x h: 1750 x 714 x 147 mm